

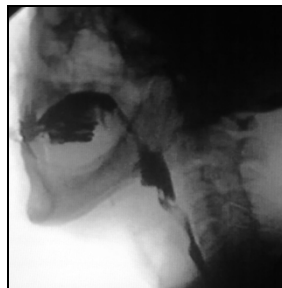

UNIVERSIDAD NACIONAL DE LA PLATA FACULTAD DE CIENCIAS MÉDICAS DEPARTAMENTO DE POSTGRADO

II CURSO INTERDISCIPLINARIO DE POSTGRADO A DISTANCIA "DISFAGIA OROFARINGEA 2015"



Organizado por:

- Cátedra "D" de Medicina Interna. Sección de Soporte Nutricional y Enfermedades Malabsortivas. Facultad de Ciencias Médicas. UNLP
- Sala de Soporte Nutricional y Enfermedades Malabsortivas. Hospital San Martín. La Plata.
- Unidad de Internación de Fonoaudiología. Hospital San Martín. La Plata

Fecha de inicio: **4 mayo de 2015**

Fecha finalización: **5 octubre 2015**

Modalidad: Curso a distancia.

Certificado otorgado por: Departamento de Postgrado. Facultad de Ciencias Médicas. Universidad Nacional de La Plata.

TEMARIO.

- Neuroanatomía de la deglución.
- Anatomofisiología de la deglución.
- Influencia del proceso de envejecimiento en la deglución.
- Etiologías de la Disfagia Orofaringea (DOF).

- Disfagia de origen otorrinolaringológico.
- Disfagia en patología reumatológica
- Disfagia en el paciente crítico.
- Desnutrición y deshidratación en la DOF
- Neumonía aspirativa.
- Evaluación nutricional.
- Requerimientos nutricionales del paciente neurológico.
- Evaluación clínica de la deglución.
- Fibroendoscopia y evaluación anatómica de la orofaringe
- Videodeglución.
- Manometría faríngea y esofágica.
- Reología de los alimentos.
- Dieta oral de textura modificada.
- Nutrición enteral y vías de acceso.
- Recuperación - Rehabilitación de la deglución.
- Consecuencias psicosociales de la DOF.
- Rol de la terapia ocupacional
- Presentación de casos clínicos.

DIRIGIDO A:

Médicos, Lic. Nutrición, Lic. Fonoaudiología, Lic. Kinesiología, Enfermeros, Terapistas ocupacionales, estudiantes avanzados de las distintas carreras mencionadas (plan de carrera 100% cursado).

MODALIDAD.

El curso se desarrollará en forma no presencial, a través de un Campus Virtual que requiere conexión a internet.

El curso consta de 5 módulos que se irán habilitando de acuerdo al programa establecido y publicado al inicio de mismo (dos entregas mensuales de 2 a 3 clases cada una).

Cada alumno tendrá una clave personal de acceso al Campus desde donde podrá visualizar las clases y descargar el material de estudio complementario de los distintos módulos, a medida que los mismos sean habilitados.

El material educativo consta de clases en power-point con audio para visualización on-line y material de lectura complementario (resumen de la clase, bibliografía actualizada) para ser descargada en el momento que el alumno lo desee.

El ingreso al campus no tiene restricción horaria.

El campus cuenta con un foro general de donde se encuentran las novedades relacionadas con el curso y un foro de consulta/discusión para los alumnos en el cual se podrán realizar consultas a los docentes.

Carga horaria: duración 20 semanas. Total 120 horas
Dedicación semanal aproximada de 6 horas.

El material didáctico estará disponible de acuerdo al programa establecido y disponible hasta 30 días después de finalizado el curso.

ACREDITACIÓN.

Al final de cada módulo el alumno deberá completar una evaluación del tipo multiple choice. Estas evaluaciones son **obligatorias y se aprueban con el 80% de respuestas correctas**. Cada una de estas evaluaciones tiene una instancia de recuperación.

Para acceder al examen final se deben tener aprobadas el 80% de las evaluaciones.

Las evaluaciones rendidas fuera de los plazos establecidos serán consideradas como desaprobadas y sin derecho a recuperación.

Para obtener el Certificado final se requerirá haber aprobado las actividades obligatorias establecidas.

- Para la obtención de la certificación como Curso de Postgrado Universitario, se requerirá:
 - Título de grado universitario de validez nacional o de la universidad del país de origen. Aprobadas las actividades obligatorias, se emitirá un Certificado de curso aprobado.
 - Para aquellos alumnos que no posean título de grado y hayan aprobado las actividades obligatorias se emitirán Constancias de participación, otorgados por el departamento de Postgrado.

Luego de aprobado el examen final el alumno recibirá su Certificado escaneado por correo electrónico.

Si el alumno lo solicita, el Certificado original podrá ser enviado por correo postal, en sobre especialmente acondicionado a través del Correo Argentino, con servicio certificado. **El costo de este envío estará a cargo del alumno.**

La demora en la entrega de los certificados es de aproximadamente 90-120 días desde la aprobación del curso.

INSCRIPCIÓN:

- On-line: a través de la página www.soportenutricional.com.ar o <http://sonu.miregistronline.com>

ARANCELES.

Profesionales residentes en Argentina: 3000\$

Profesionales residentes en el exterior: 3500\$

Estudiantes 2000\$

Becarios: 700\$